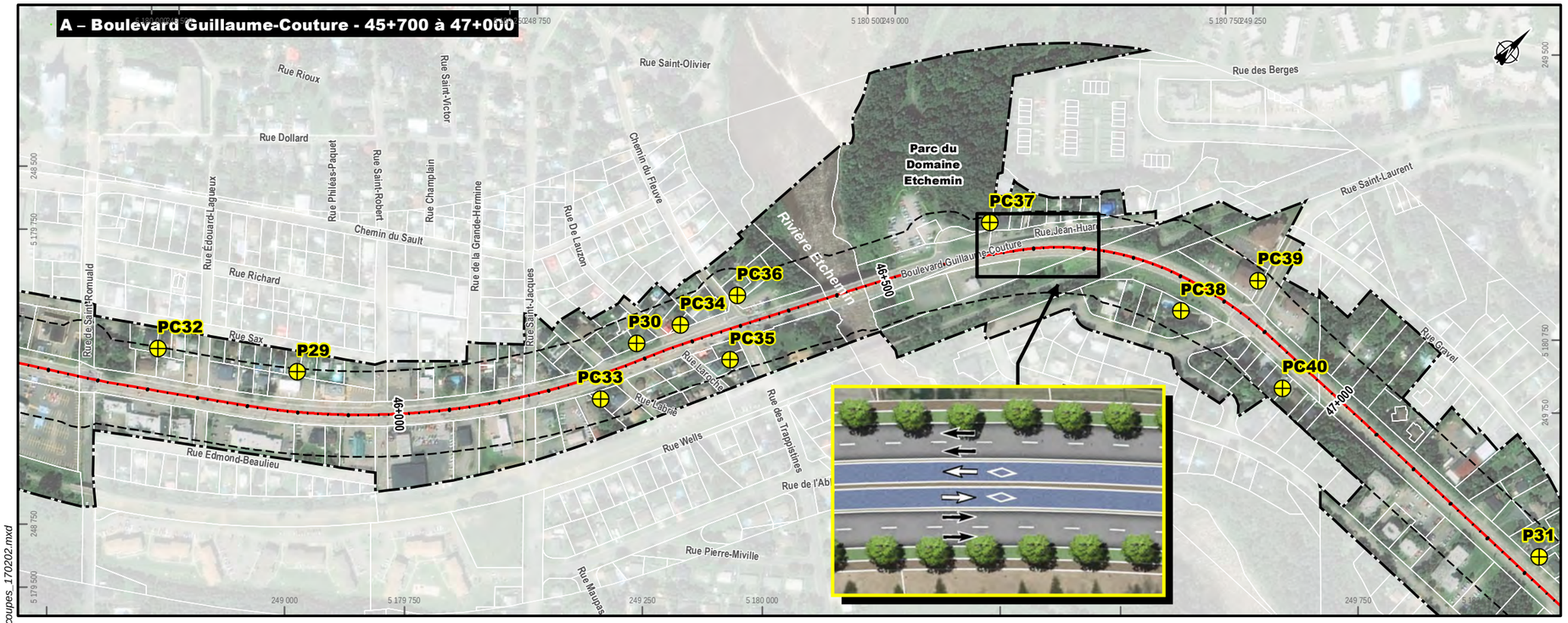

Emplacement: Q:\112898.001\200-CONTENU\26-Geomatique\CARTO\Donnees\MXD_WOR\FEUILLETS\Sonore\112898_C8-1_F12_Sonore_coupes_170202.mxd

VILLE DE QUÉBEC

Bureau d'étude
SRB Québec-Lévis

Ville de Lévis

XXX XXX Tracé et chaînage

Pôle (zone de projet)

Zone d'impact élargie

Zone d'impact attenante

Récepteur sonore

P1 Point de mesure

PC01 Point de calcul

Sens de la circulation SRB

Sens de la circulation véhicules

Feuillets 1 à 6 :
Québec axe est-ouest
Feuillets 7 à 9 :
Québec axe nord-sud
Feuillets 10 à 15 :
Lévis axe Guillaume-Couture
Feuillets 16 et 17 :
Lévis axe des Rivières

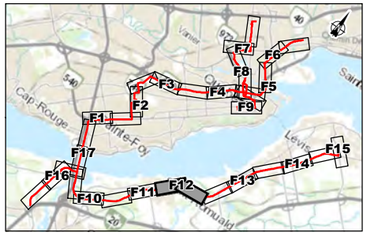

0 50 100 m

1:5 000

MTM zone 7 (NAD83)

GROUPEMENT SRB QUÉBEC-LÉVIS

NORDA STELO

SNC·LAVALIN

Stantec

Service rapide par bus de Québec et Lévis

Climat sonore et localisation des coupes-types

Chaînages 45+700 à 48+250

FÉVRIER, 2017

Fichier: 112898_C8-1_F12_Sonore_coupes_170202.mxd

Base carto.: World Imagery, 2016

Carte 8.1
Feuillet 12

Préparé : **YR** Dessiné : **YR** Vérifié : **JR**